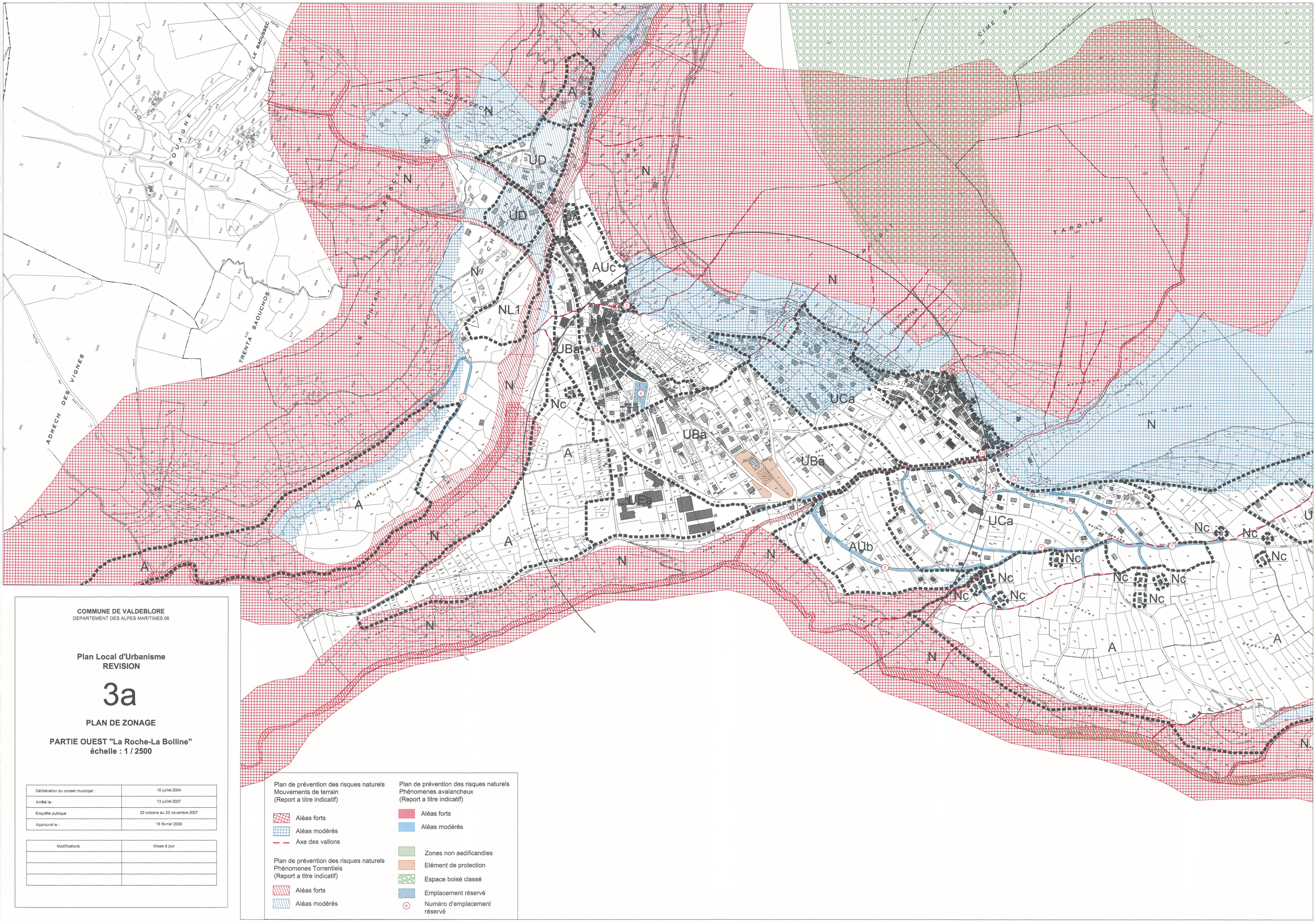

COMMUNE DE VALDEBLORE
DEPARTEMENT DES ALPES MARITIMES 06

Plan Local d'Urbanisme
REVISION

3a

PLAN DE ZONAGE

PARTIE OUEST "La Roche-La Bolline"
échelle : 1 / 2500

Délibération du conseil municipal :	16 juillet 2004
Arrêté le :	13 juillet 2007
Enquête publique	22 octobre au 23 novembre 2007
Approuvé le :	16 février 2008

Modifications	Mises à jour